AYUNTAMIENTO DE
SAN JUAN
DE AZNALFARACHE
21 al 23 de junio
Feria
de San Juan de Aznalfarache
2018

Carrefour

El Corte Inglés

EL TORERO

LIDL

HERBA
RICEMILLS

Sanjuaneras y sanjuaneros:

Llegan días señalados para nuestro pueblo. Marcados por el aire cálido y alegre de nuestras Fiestas Patronales en honor a San Juan Bautista. Este año, de nuevo, celebramos las fiestas en la Plataforma de Minas de Cala del 21 al 23 de junio. Volvemos a hacer un esfuerzo para que todos juntos podamos disfrutar de unos días de convivencia amable y festiva, con música, atracciones y buena compañía, la vuestra.

Nuestras fiestas son una fuente de alegría, pero no olvidemos que son también una fuente de riqueza y de empleo. Las hermandades de nuestro pueblo y Mater et Magistra son los colectivos que este año han dado el paso para montar sus casetas y recibir a los miles de visitantes que a buen seguro pasarán por la Plataforma. Nuestros artesanos ofrecerán sus productos en el parque de los Pitufos y nuestros artistas locales volverán a tener un espacio principal en la celebración con una noche dedicada exclusivamente a ellos.

Hemos trabajado intensamente para confeccionar un programa de las Fiestas Patronales que combine los gustos de todos y todas, mayores y jóvenes. Habrá espacio para todo tipo de música y para todos los ambientes.

Por eso esperamos que os acerquéis un día, o dos, o tres, a la Plataforma de Minas de Cala y hagáis vuestra esta Fiesta como habéis hecho los últimos años, con alegría y ganas de pasarlo bien.

Quiero terminar estas palabras agradeciendo el enorme esfuerzo y cariño que ponen los trabajadores y trabajadoras de este Ayuntamiento para que todo esté listo los días de las Fiestas y también el cuidado para que cada detalle esté perfecto durante ellas. Gracias y disfrutad de las Fiestas Patronales de San Juan de Aznalfarache.

Fernando Zamora Ruiz

Alcalde de San Juan de Aznalfarache

Desde la Delegación de Fiestas Mayores y Cultura os invito a todos y todas a las Fiestas Patronales de San Juan Bautista que se celebran los días 21, 22 y 23 de junio. Tres días intensos donde la convivencia, el deporte, la cultura y el ocio se potencian en nuestra localidad.

Muy importante resaltar que nunca hemos dejado de celebrar nuestra Festividad del Patrón San Juan Bautista ni en las peores etapas económicas, es por ello que debemos sentirnos orgullosos de nuestro pueblo y venir a nuestras Fiestas Patronales, convivir entre Barrio Alto, Barrio Bajo, Montelar, Vistahermosa, Cooperativa, Monumento, Real de Valdomina, Cerro Alegre, Guadalajara, Virgen del Rocío, Santa Isabel...etc.

Es muy importante que San Juan, mi pueblo, de tradiciones y costumbres importantes goce de unas Fiestas Patronales a la altura y de calidad, es por ello que cada año que pasa vamos mejorando las infraestructuras, el contenido cultural, musical y de ocio tanto para nuestros mayores, adolescentes y para nuestros peques.

San Juan Puerta del Aljarafe, seguiremos avanzando con vuestra colaboración, porque vuestra participación es fundamental para que todo funcione, vuestro vecino y amigo Alonso Garrido.

D. José Alonso Garrido Pérez

Delegado de Fiestas Mayores, Cultura, Participación Ciudadana y Protocolo

Carrefour

El Corte Inglés

EL TORERO

LIDL

HERBA
RICEMILLS

Fiesta de encuentros

Las Fiestas Patronales de San Juan Bautista se presentan en 2018 con novedades y con una apuesta clara por seguir creciendo poco a poco año tras año. En esta edición contaremos con seis casetas, que por primera vez desde la desaparición de la Feria, tendrán el aspecto tradicional. Con su lona, su zona de barra y su patio con mesas.

Las noches que preceden al solsticio de verano tienen magia y en San Juan la magia se transforma en música, fiesta, amistad, cacharritos, mercados artesanos, hogueras, deseos y sobre todo encuentros. Una ocasión para charlar y convivir con nuestros vecinos y vecinas, relajadamente, sin las prisas del día a día.

Este año las Fiestas Patronales crecen para que tú disfrutes más.

LAS CASETAS

Seis casetas de colectivos y una séptima de seguridad, se ubicarán este año en la Plataforma de Minas de Cala.

Hermandad Sacramental de San Juan Bautista.

Caseta de Seguridad Ciudadana

Hermandad Sacramental de San José Obrero.

Hermandad de Nuestra Señora del Carmen.

Hermandad de Nuestra Señora de los Ángeles.

Hermandad de Nuestra Señora del Rocío.

Mater et Magistra

LA NOCHE DE SAN JUAN

A las 0:00 horas del 24 de junio, en la zona de tierra ubicada en la parte de la Plataforma más cercana a la

Iglesia, se volverá a encender la llama del verano, el fuego purificador que elimina los malos recuerdos y oxigena los buenos deseos. La hoguera de San juan será el preludio al cierre de las Fiestas Patronales de 2018.

ANIMACIÓN Y CACHARRITOS

La zona de los cacharritos se ubicará en la parte de la Plataforma opuesta a la Casa de las Artes. Allí podrán disfrutar los más pequeños de su Feria. También estarán allí los puestos típicos.

SEGURIDAD

Policía Local y Policía Nacional trabajarán de manera coordinada, tras celebrar una reunión de la Junta de Seguridad Local, para garantizar la seguridad en las Fiestas Patronales. La intervención de la Policía Nacional será más numerosa en los grandes conciertos. Habrá una caseta de Seguridad en la Plataforma, una ambulancia y un retén de bomberos. Además, se contará con la colaboración constante de los voluntarios de la Agrupación Local de Protección Civil.

ARTESANOS

El parque de los Pitufos acogerá un año más a los artesanos del Mercado de la Almazara, un colectivo sanjuanero que traerá sus productos a las Fiestas locales que llenarán este entorno de animación y alegría.

LIMPIEZA

Igualmente el área de Obras y Servicios del Ayuntamiento dispondrá de equipos especiales para atender las necesidades de las Fiestas Patronales, reforzando la intervención en esta zona del pueblo y en las horas posteriores a la fiesta.

El patrón

La procesión de "El patrón", San Juan Bautista, en honor del cual se celebran las fiestas, tendrá lugar el domingo 24 de junio a partir de las 20:00 por la calles de su feligresía.

Programa de las Fiestas Patronales de San Juan Bautista 2018

[21 al 23 de junio Plataforma de la Casa de Minas de Cala]

JUEVES 21 DE JUNIO.

Mercado de la Almazara con animación en el Parque de los Pitufos.

22:00 HORAS. XV Carrera Nocturna Feria de San Juan. Salida y meta en la plataforma de Minas de Cala.

A partir de las **22:00 HORAS** San Juan en Vivo. Los artistas locales ocuparán el escenario.
Academia Flor de San Juan.
Academia Alfaray.
Grupo Flamenco Juan Fernández.
El Pechuga.
Joaquín Pavón.
Irene Cárdenas.
Juan San Juan.
Toni Espino.
José Mari Fernández.
SurLatina.
Dando la Cara.

VIERNES 22 DE JUNIO

Mercado de la Almazara con animación en el Parque de los Pitufos 21:00 horas. Paseo de coches clásicos y antiguos.

22:00 HORAS. El último de Triana.

23:30 HORAS. Concierto de OBK.

00:30 HORAS. Fiesta Megastar.

SABADO 23 DE JUNIO

Mercado de la Almazara con animación en el Parque de los Pitufos.

22:00 HORAS. Sonikete

23:00 HORAS. Fiesta del Fiesta

00:00 HORAS. Hogueras de San Juan con animación y fuegos Artificiales.

00:30 HORAS Michael's Legacy, Tributo a Michael Jackson.

CONCIERTOS
[jueves 21 de junio]

SAN JUAN EN VIVO

La primera noche de las Fiestas Patronales de San Juan está reservada para una selección de artistas locales. Todos ellos darán lo mejor de sí sobre el escenario para que los asistentes no dejen de bailar **desde las 22:00h hasta la madrugada**. Además, como ya es tradición, las academias de baile de San Juan mostrarán el trabajo aprendido a lo largo de este curso que acaba de finalizar.

ACADEMIA FLOR DE SAN JUAN

Las alumnas de la academia que dirige Laura de la Flor volverán a poner al público en pie con su exhibición. Bailes de siempre mezclados con otros actuales deleitarán a los presentes. La academia Flor de San Juan muestra desde hace muchos años el trabajo que se realiza en su actual sede ubicada en el edificio Osset (C/Almuñécar).

ACADEMIA ALFARAY

El arte de Eva María García podremos verlo de nuevo en los pies y manos de sus alumnas. Unas 20 niñas actuarán en el primer día de Fiestas Patronales quienes interpretarán danza española y alguna que otra sorpresa. La artista y profesora sanjuanera lleva muchos años impartiendo sus conocimientos de danza en su academia ubicada en la Plaza Mariana Pineda,4 (Montelar).

GRUPO FLAMENCO JUAN FERNÁNDEZ

Veremos el flamenco más puro de la mano de la Asociación Cultural de Baile Punta Tacón y su Grupo Flamenco Juan Fernández. Un año más este alumnado nos bailarán bulerías, fandangos, alegrías y más palos del flamenco. La asociación se encuentra en la calle Segovia, 25.

EL PECHUGA

El Pechuga volverá a actuar en su pueblo natal interpretando los temas del disco «Guitarras callejeras» con el que hace un homenaje a Pata Negra. En su concierto estrenará alguno de los temas que incluirá en el nuevo disco que lanzará en septiembre. Para la actuación contará con Pablo Feria y Paco Solís.

JOAQUIN PAVON

Como no podía ser de otra manera la copla tendrá cabida en la primera noche de fiesta con Joaquín Pavón. El ex concursante del programa televisivo «Se llama copla» nos deleitará con algunos de sus temas más conocidos incluyendo alguna que otra sorpresa.

IRENE CARDENAS

Esta joven sanjuanera nos hará vibrar de emoción con su voz interpretando canciones de India Martínez y Manuel Carrasco.

JUAN SAN JUAN

Desde muy joven ya se hizo notar en San Juan por su voz y su forma de interpretar tanto el flamenco como las canciones más populares del estilo andaluz actual. Juan San Juan volverá al escenario con un gran espectáculo.

TONI ESPINO

El arte de Toni Espino se hará visible un año más en las fiestas. En esta ocasión interpretará los temas incluidos en su primer disco de estudio titulado «Mi forma de ser» donde incluye versiones de canciones de Raphael, Rocío Jurado, José Luis Perales

JOSE MARI FERNANDEZ

El "flamenquito" toma forma en la voz de José Mari Fernández, un sanjuanero que desde hace más de 20 años recorre toda Andalucía y parte de la geografía española con su arte descarado. Un año más nos hará bailar.

SURLATINA

Los ritmos latinos también estarán presentes en «San Juan en vivo» gracias a estos cuatro músicos con los que no pararemos de bailar. El show incluirá merengue, bachata, bolero, salsa...

DANDO LA CARA

Las sevillanas y las rumbas no dejarán de oírse con el grupo «Dando la cara» que vuelve a las fiestas patronales de San Juan. El grupo se encuentra en su mejor momento con actuaciones por toda España que no cesan.

Carrefour

El Corte Inglés

EL TORERO

LIDL

HERBA
RICEMILLS

CONCIERTOS
[viernes 22 de junio]

La noche del viernes comenzará con aires ochenteros y noventeros. El último de Triana, grupo liderado por el sanjuanero Tony Márquez nos trae versión de Triana y el Último de la Fila. OBK, con Jordi Sánchez al frente, repasará sus Wmás de 25 años sobre los escenarios. La noche se cerrará con los ritmos más actuales de la mano del Fiestazo de MegastarFM.

EL ÚLTIMO DE TRIANA. 22:00 H.

La voz de Tony Márquez se adapta como un guante a los registros de Triana y de El último de la Fila. Un homenaje a estos dos grandes grupos de la música española. Una banda con un sonido que te atrapa. Entre concierto y concierto de su constante gira este grupo sanjuanero hace una parada en las Fiestas Patronales.

OBK. 23:30 H.

Jordi Sánchez lidera en solitario este grupo desde la marcha en 2012 de Miguel Arjona. El grupo de pop-electrónico que ha vendido más de un millón ochocientas mil copias. 27 años sobre los escenarios y este 2018 recalan en las Fiestas de San Juan para poner a saltar al público que llenará la Plataforma de Minas de Cala. En su carrera acumular ventas, más de 900 conciertos por todo el mundo y premios como el Ondas, MTV o 40 principales.

FIESTAZO MEGASTARFM. 00:30 H.

Currycé, Karen Méndez, Kayl, Lérica, Rasel, Xuxo Jones y los Djs de Megastar Álvaro Sicilia y Sergio Blázquez estarán este año en el Fiestazo Megastar de las Fiestas Patronales de San Juan de Aznalfarache. La hora más joven y actual de las Fiestas Patronales con un elenco de artistas nacidos en youtube, creadores de ritmos que harán que tu cuerpo no pueda dejar de moverse.

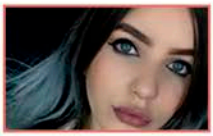

Carrefour

El Corte Inglés

EL TORERO

LIDL

HERBA
RICEMILLS

CONCIERTOS
[sábado 23 de junio]

El escenario de las Fiestas Patronales se volverá a llenar de ritmo en la noche del viernes. Comenzará con el sabor flamenco de grupo local Sonikete, al que le seguirán los artistas de La Fiesta del fiesta que ofrecerán al público sus últimos temas musicales. Para cerrar los conciertos del sábado, disfrutaremos del legado del Rey del Pop, de la mano de la Dance.

SONIKETE. 22:00 H.

Este grupo sanjuanero comenzó su trayectoria musical hace ya algunos años y, desde entonces, participan y colaboran en todos aquellos eventos de la localidad en los que pueden. Antonio, Javi, Luis y Gata nos deleitarán un año más en las Fiestas Patronales con su amplio repertorio de sevillanas y rumbas. Para esta ocasión, contarán también en el escenario con otros músicos de larga trayectoria.

LA FIESTA DEL FIESTA. 23:00 H.

La Fiesta del Fiesta llega este año a las Fiestas Patronales de San Juan de Aznalfarache con la participación de artistas como Hugo Salazar, Molina, Los Rebujitos, José Mª Ruiz, Luis Muñoz, Sergio Contreras, Manuel Muñoz y Natalia y Maka. Un concierto familiar en el que estos reputados artistas de Canal Fiesta Radio lo darán todo sobre el escenario interpretando sus éxitos más conocidos por el público.

MICHAEL'S LEGACY. 00:30 H.

Avalado por el Club de Fans de Michael Jackson en España como el mejor espectáculo musical sobre El Rey del Pop, este homenaje a Michael Jackson nos hará disfrutar de cuidadas escenografías y réplicas exactas de las canciones más conocidas de este artista universal. La compañía Jackson Dance Company llega a las Fiestas Patronales de San Juan para transmitirnos la magia musical de Michael Jackson. Nueve bailarines y grandes voces en directo conforman el elenco artístico de este legado tan especial al Rey del Pop.

XV Carrera Nocturna Feria de San Juan

Cinco kilómetros de recorrido con subida al Monumento. Salida y meta en la Plataforma de Minas de Cala, junto a la portada de las Fiestas Patronales. La prueba comenzará a las 22:00 horas.

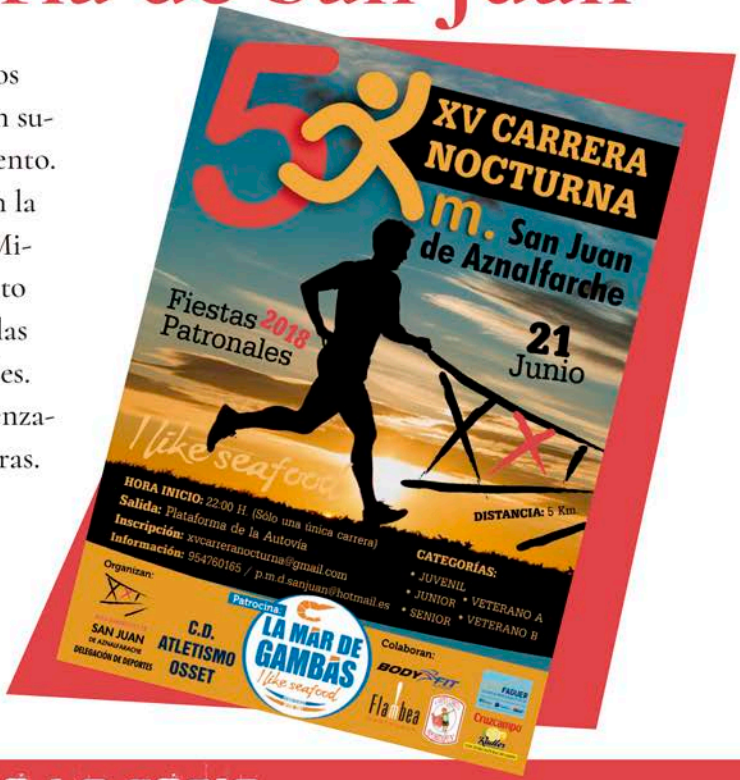

PLANO DE LA FERIA

29 SEPT
DESDE LAS 13H

OFERTA LANZAMIENTO
HASTA AGOTAR EXISTENCIAS
15€ + GASTOS DE GESTION

RIOFEST
SAN JUAN DE AZNALFARACHE

ORIGINAL 80'S

SEGURIDAD SOCIAL
LOS SECRETOS
CELTAS CORTOS
DANZA INVISIBLE
NO ME PISES QUE LLEVO CHANCLAS
BURNING
PARACHOKES
LA SUITE BIZARRE
EL PECHUGA
VIRGINIA MAESTRO
ZAMBRA
DJ JUST

RECINTO PASEO FLUVIAL

JUNTO PARADA DE METRO SAN JUAN BAJO. A LA VERA DEL RIO

ENTRADA FAN'S ZONE: 60 € ACCESO EXCLUSIVO UBICACION FRENTE ESCENARIO BARRA RESTAURACION VELADORES WC EXCLUSIVO APARCAMIENTO RESERVADO POR LA COMPRA DE CINCO ENTRADAS

PUNTOS DE VENTA:

LA TEATRAL: C/ VELAZQUEZ 12 SEVILLA
THE KEEPERS IRISH: AVDA DEL ALJARAFE 14 TOMARES
JALEO SHOP: AVDA FILOSOFIA 4 MAIRENA DEL ALJARAFE
CAFE TINTIN: AVDA DESCUBRIMIENTOS 23 MAIRENA
TABERNA LA ANTIGUA: AVDA DESCUBRIMIENTOS S/N MAIRENA
PUB WILLYS: AVDA DESCUBRIMIENTOS 17 MAIRENA
CAFETERIA LOS MARTINEZ: AVDA 28 FEBRERO SAN JUAN DE AZNALFARACHE
DEPORTES ALJARAFE: AVDA PALOMARES SAN JUAN DE AZNALFARACHE

VENTA ONLINE

ORGANIZA

COLABORA

www.idarteproducciones.es